

Auszug aus dem wirksamen Flächennutzungsplan der Stadt Meschede

M. 1:10.000



Darstellungen:

- Änderungsbereich 11. FNP-Änderung
- eingeschränktes Industriegebiet
- Mischgebiet
- Kläranlage
- geplante Neuführung der L 839 und Anpassung der K 11
- geplante unterirdische Ferngasleitung
- Parkplatz
- 10 KV-Leitung
- Grenze Landschaftsschutzgebiet Homert
- Grünflächen
- Flächen für Maßnahmen zum Schutz, zur Pflege und zur Entwicklung von Natur und Landschaft
- Flächen für die Landwirtschaft
- Ortsdurchfahrt

Geänderte Darstellung

M. 1:5.000

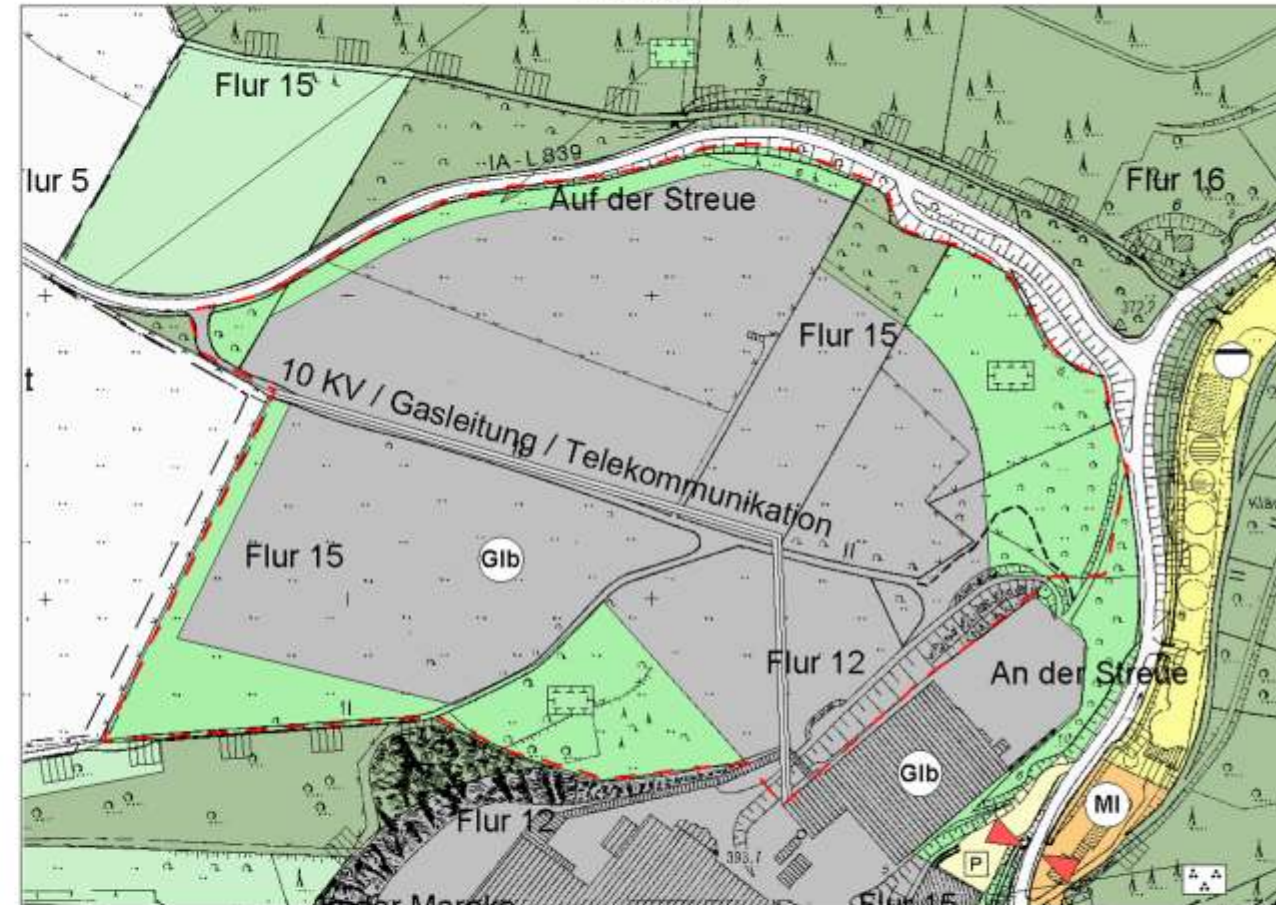

Darstellungen:

- Änderungsbereich
- eingeschränktes Industriegebiet
- Mischgebiet
- Kläranlage
- Parkplatz
- 10 KV-Leitung, Gasleitung, Telekommunikation (unterirdisch)
- Grenze Landschaftsschutzgebiet
- Grünflächen
- Flächen für Maßnahmen zum Schutz, zur Pflege und zur Entwicklung von Natur und Landschaft
- Wald
- Flächen für die Landwirtschaft
- Ortsdurchfahrt
- Stadtgrenze Sundern

AUFSTELLUNGSBESCHLUSS

Der Rat der Stadt Meschede hat am 13.05.2004 beschlossen, die 46. Änderung des wirksamen Flächennutzungsplanes gem. § 2 (1) BauGB aufzustellen und das Bauleitplanverfahren einzuleiten.

Meschede, den 21.09.2004

Bürgermeister: gez. Uli Hess

Schriftführer/-in: gez. Ursula Guntermann (Siegel)

ÖFFENTLICHE BEKANNTMACHUNG

Die vorgesehene Änderung und Art der Bürgerbeteiligung ist gem. § 2 (1) und § 3 (1) BauGB am 17.05.2004 öffentlich bekannt gemacht worden.

Meschede, den 21.09.2004

Bürgermeister: gez. Uli Hess (Siegel)

FRÜHZEITIGE BÜRGERBETEILIGUNG

Die frühzeitige Bürgerbeteiligung gem. § 3 (1) BauGB erfolgte, indem die Änderung in einer Bürgerinformationsveranstaltung am 18.05.2004 vorgestellt wurde und im Zeitraum vom 18.05.2004 bis 15.06.2004 im Fachbereich Planung und Bauordnung öffentlich auslag und Gelegenheit zur Äußerung und Erörterung gegeben wurde.

Meschede, den 21.09.2004

Bürgermeister: gez. Uli Hess (Siegel)

BESCHLÜSSE

Der Rat der Stadt Meschede hat am 08.07.2004 über die in der Beteiligung gem. §§ 3 (1) und 4 (1) BauGB eingegangenen Anregungen beraten und beschlossen. Der Rat der Stadt Meschede hat am 08.07.2004 die öffentliche Auslegung der Flächennutzungsplanänderung gem. § 3 (2) BauGB beschlossen.

Meschede, den 21.09.2004

Bürgermeister: gez. Uli Hess

Schriftführer/-in: gez. Ursula Guntermann (Siegel)

ÖFFENTLICHE AUSLEGUNG

Der Entwurf dieser Änderung mit Erläuterung hat gem. § 3 (2) BauGB in der Zeit vom 20.07.2004 bis 19.08.2004 öffentlich ausgelegt. Ort und Zeit der Auslegung sind am 12.07.2004 ortsüblich bekannt gemacht worden.

Meschede, den 21.09.2004

Bürgermeister: gez. Uli Hess (Siegel)

ABSCHLIESSENDE BESCHLÜSSE

Der Rat der Stadt Meschede hat am 16.09.2004 über die in der öffentlichen Auslegung gem. § 3 (2) BauGB eingegangenen Anregungen beraten und beschlossen. Der Rat der Stadt Meschede hat am 16.09.2004 den Änderungsplan zur 46. Änderung des wirksamen Flächennutzungsplanes der Stadt Meschede sowie den Erläuterungsbericht hierzu abschließend beschlossen.

Meschede, den 21.09.2004

Bürgermeister: gez. Uli Hess

Schriftführer/-in: gez. Ursula Guntermann (Siegel)

GENEHMIGUNG

Dieser Änderungsplan wurde gem. § 6 (1) BauGB mit Verfügung vom 14.10.2004 genehmigt.

Amsberg, den 14.10.2004

Bezirksregierung Arnsberg  
Im Auftrage

gez. Grossert (Siegel)

BEKANNTMACHUNG

Mit dem Tage der Bekanntmachung der Erteilung der Genehmigung wird diese Änderung des Flächennutzungsplanes gem. § 6 (5) BauGB am 29.10.2004 wirksam. Die FNP-Änderung mit Erläuterungsbericht kann während der Dienststunden im Fachbereich Planung und Bauordnung der Stadt Meschede von jedermann eingesehen werden.

Meschede, den 30.10.2004

Bürgermeister: gez. Uli Hess (Siegel)

BESCHEINIGUNG

Die Übereinstimmung der Verfahrensmerkmale mit dem Original wird hiermit beglaubigt.

Meschede, den \_\_\_\_\_

Stadt Meschede  
Der Bürgermeister  
Im Auftrage



STADT MESCHEDe

Der Bürgermeister

gez. Uli Hess

Uli Hess

46. ÄNDERUNG DES WIRKSAMEN  
FLÄCHENNUTZUNGSPLANES  
DER STADT MESCHEDe

ORTSTEIL: Meschede-Grevenstein

Aufgestellt: Fachbereich Planung und Bauordnung, 26.08.2004

gez. Martin Dörtelmann

Martin Dörtelmann, Fachbereichsleiter

pp a | s  
partnernetz architekten stadtplanner

Maßstab: 1:5.000 / 1:10.000

Geändert:

Plannummer:

46

Geändert: